

PLAN DE AMPLASAMENT SI DELIMITARE  
al imobilului cuprins in

C.F. nr. 5591

Nr. topo. 1363/5/5/3/2/2/2/3,  
1369/11/4/2



LOCALITATEA BAIA MARE  
UAT: BAIA MARE  
intravilan

JUD. MARAMURES

Nr. corpuri de proprietate 1

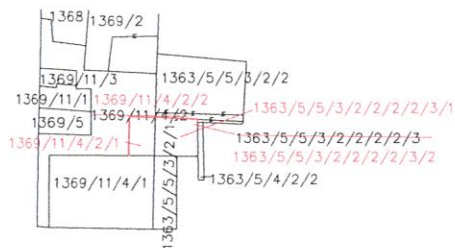

Sc. 1:2880

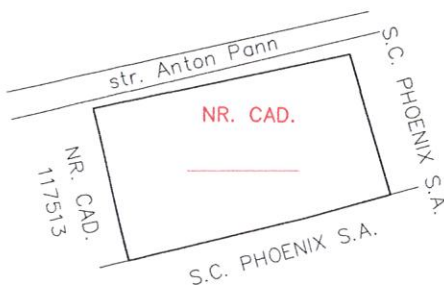

Dupa atribuirea  
numarului cadastral  
Sc. 1:1000

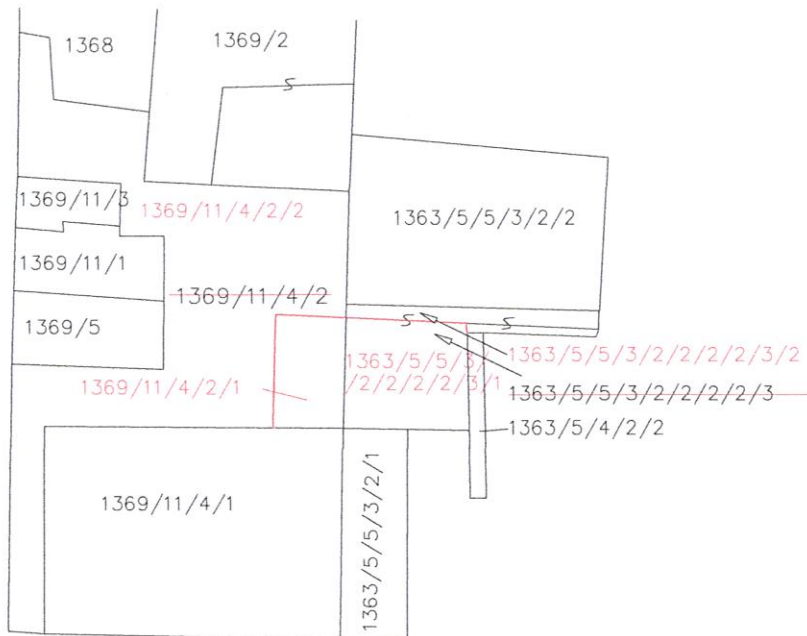

Sc. 1:2000

Nota: Schita s-a intocmit pentru obtinere HCL cu privire la atestarea dreptului de proprietate asupra terenului.

INAINTE DE DEZMEMBRARE					DUPA DEZMEMBRARE				
Nr. C.F.	Nr. TOPO	SUPRAFATA		PROPRIETAR	Nr. Topo	SUPRAFATA		PROPRIETAR	
		Ha	mp			Ha	mp		
5591	1363/5/5/3/2/2/2/2/3	-	826	Conform C.F.	1363/5/5/3/2/2/2/2/3/1	-	468	Municipiul Baia Mare Domeniul privat	
					1363/5/5/3/2/2/2/3/2	-	358	Vechii Proprietari	
	1369/11/4/2	-	1369	Conform C.F.	1369/11/4/2/1	-	246	Municipiul Baia Mare Domeniul privat	
					1369/11/4/2/2	-	1123	Vechii Proprietari	
TOTAL		-	2195		TOTAL		-	2195	

DUPA ATRIBUIRE NR. CADASTRAL

Nr. C.F.	Nr. Topo	SUPRAFATA		PROPRIETAR	NUMAR CADASTRAL ATRIBUIT	SUPRAFATA	
		Ha	mp			Ha	mp
5591	1363/5/5/3/2/2/2/2/3/1	-	468	Municipiul Baia Mare Domeniul privat		-	714
	1369/11/4/2/1	-	246				
TOTAL		-	714		TOTAL	-	714

Data: Iunie 2017

CERTIFICAT DE AUTORIZARE  
Seria RO-MM-F, Nr. 190  
Ing. RĂTĂNĂ DANIEL-IONEL  
Executant  
CATEGORIA B